

INFORME DE GESTIÓN CONTRATO A HONORARIOS

NOMBRE	: Erwin Galvez Alfaro
RUT	:
PERIODO QUE INFORMA: Diciembre	
N° DE BOLETA	: 49 MONTO BRUTO : 834542
PROGRAMA	: planificación, gestión y seguimiento de proyectos de inversión social participativos
ITEM	: 215.21.04.004.001 CENTRO DE COSTO: 04.05.54.01
CARGO	: Ayudante topógrafo SECPLA
FUNCIONES: Levantamientos topográficos de los proyectos en formulación, definiendo las características geométricas de calles, veredas, soleras accesos vehiculares y determinando el posicionamiento exacto de todas singularidades que conforman el mobiliario urbano.	

Actividades del mes

N°	Descripción	Medio verificador
1	<p>Levantamiento topográfico conservación de pavimentos, calzadas y veredas:</p> <p>Esquina parque Riesco con av. el salto</p> <p>Realizar levantamiento topográfico, para determinar el estado del tramo en estudio. Se debe medir en su totalidad, señalando objetos tales como solera, calzada, postaciones, accesos, arbolado, sumideros, semáforos y cualquier otra singularidad dentro del sector en estudio.</p>	planimetría
2	<p>Levantamiento topográfico conservación de pavimentos, calzadas y veredas:</p> <p>Esquina av. las torres con Antonia Silva</p> <p>Realizar levantamiento topográfico, para determinar el estado del tramo en estudio. Se debe medir en su totalidad, señalando objetos tales como solera, calzada, postaciones, accesos, arbolado, sumideros, semáforos y cualquier otra singularidad dentro del sector en estudio.</p>	planimetría

3	<p>Proyecto mejoramiento sistema de riego en áreas verdes</p> <p>Ejecutar levantamiento topográfico en platabanda Adela Martínez, ubicada en aldea Martínez entre héroe Manuel Antonio Martínez con Clodomiro rozas. Se debió medir ambas calzadas, determinando y midiendo soleras, calzada, postaciones juegos, arbolados, cámaras y cualquier otro elemento singular dentro del tramo en estudio</p>	planimetría	
4	<p>Perfiles asesoría urbana</p> <p>Medir exterior de las direcciones Ernesto pinto Lagarrigue #354 y #192, para determinar distancias de acera, veredas y líneas oficiales.</p>	planimetría	

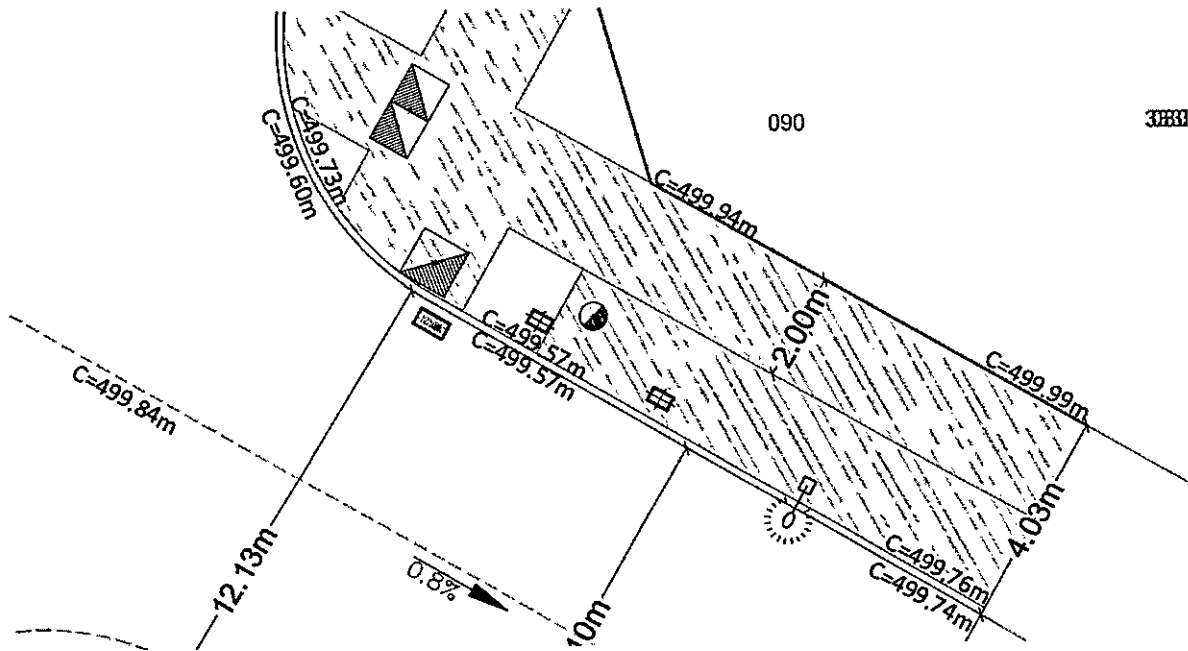

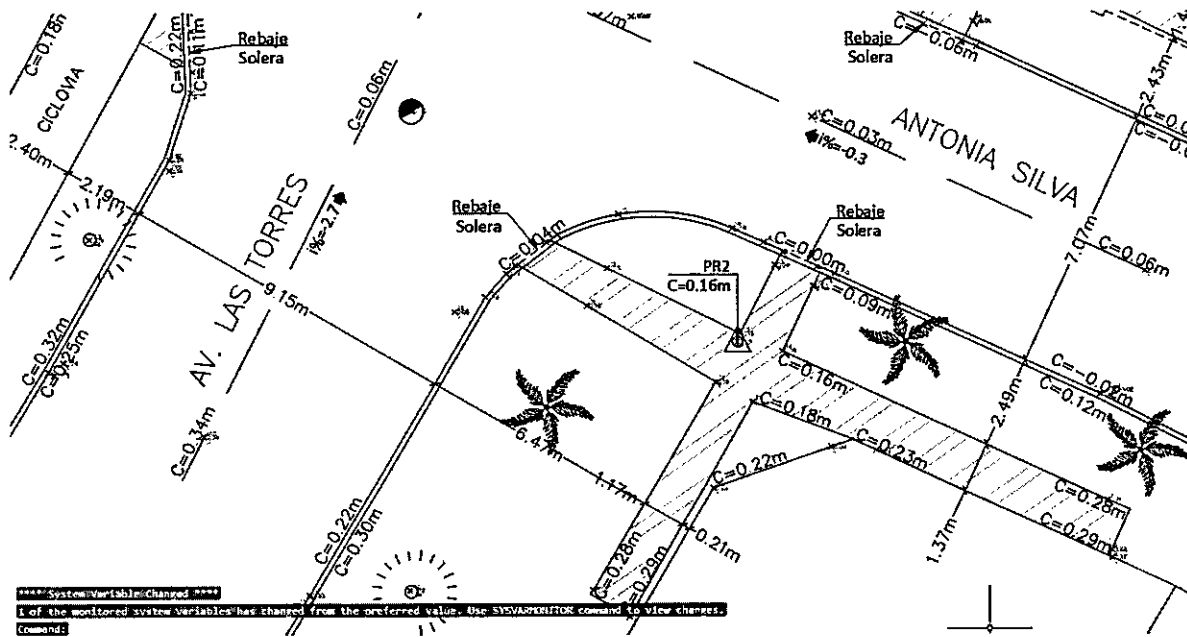
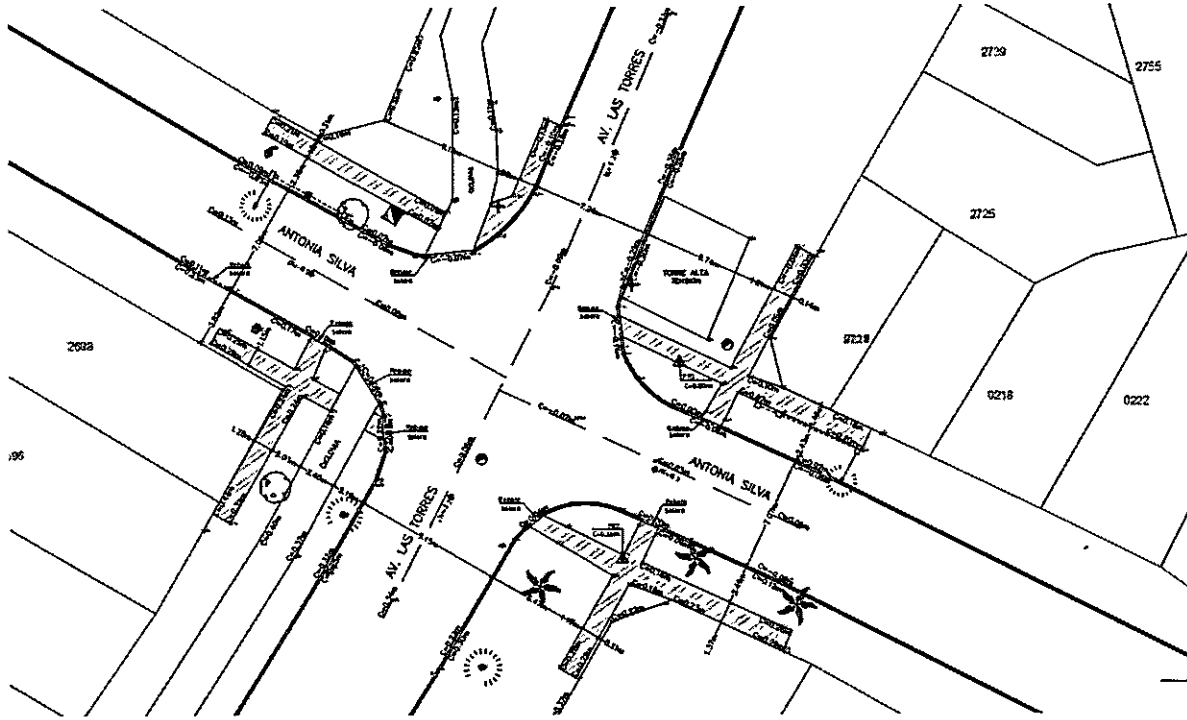

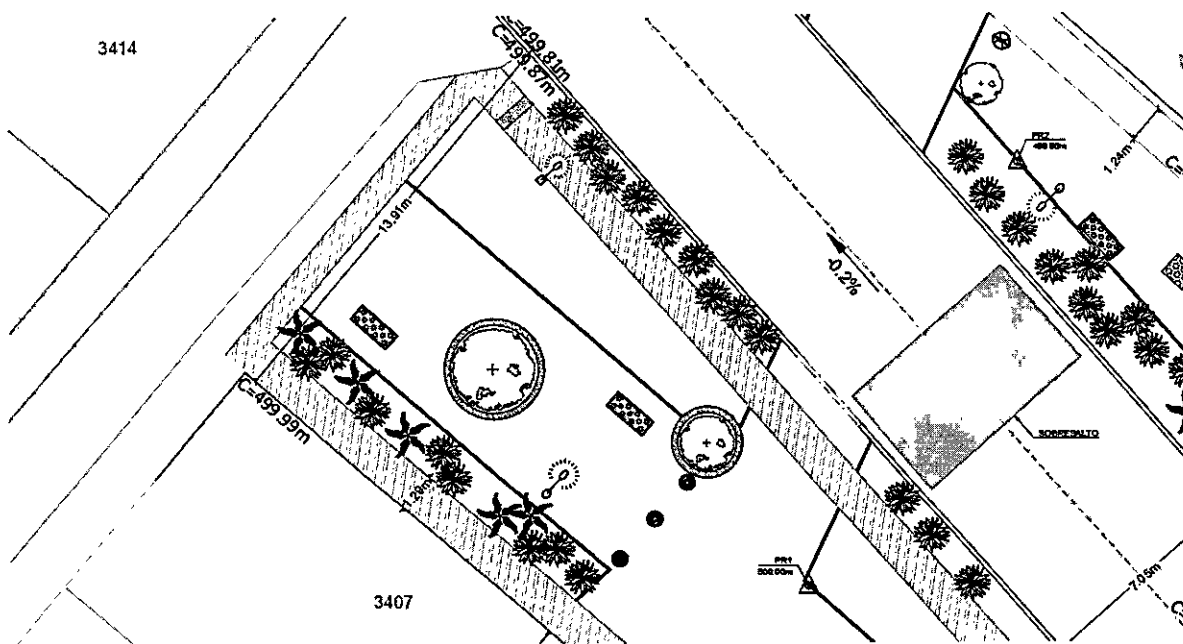
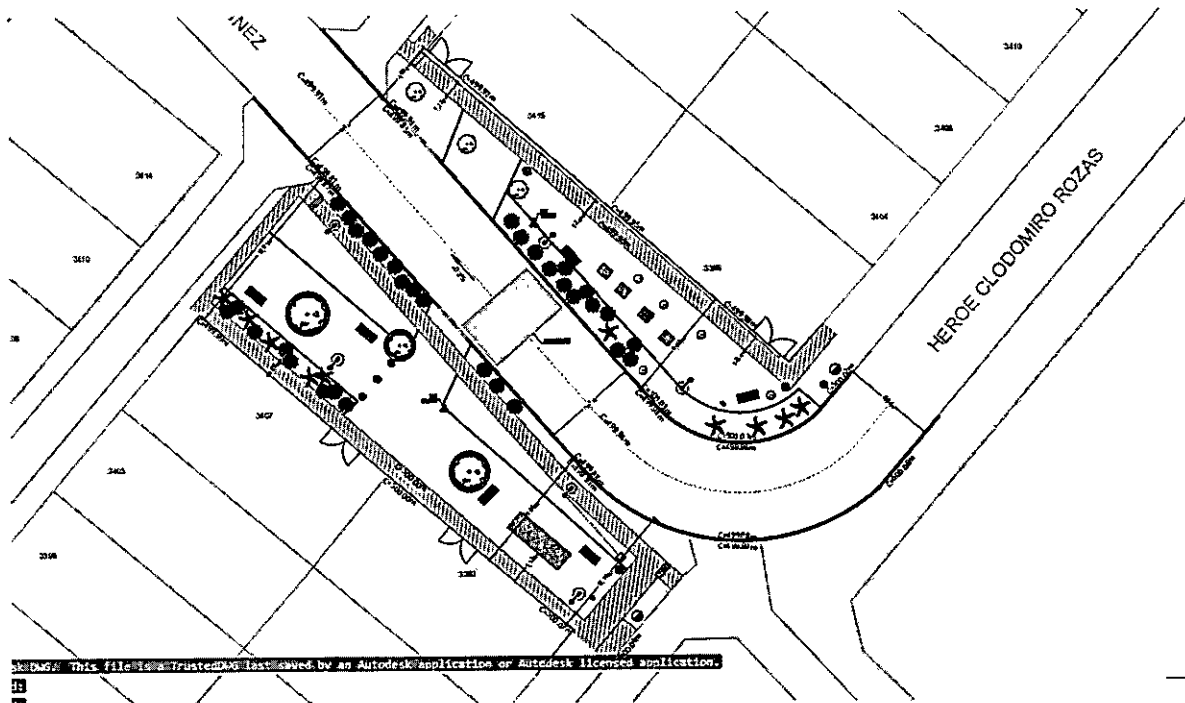

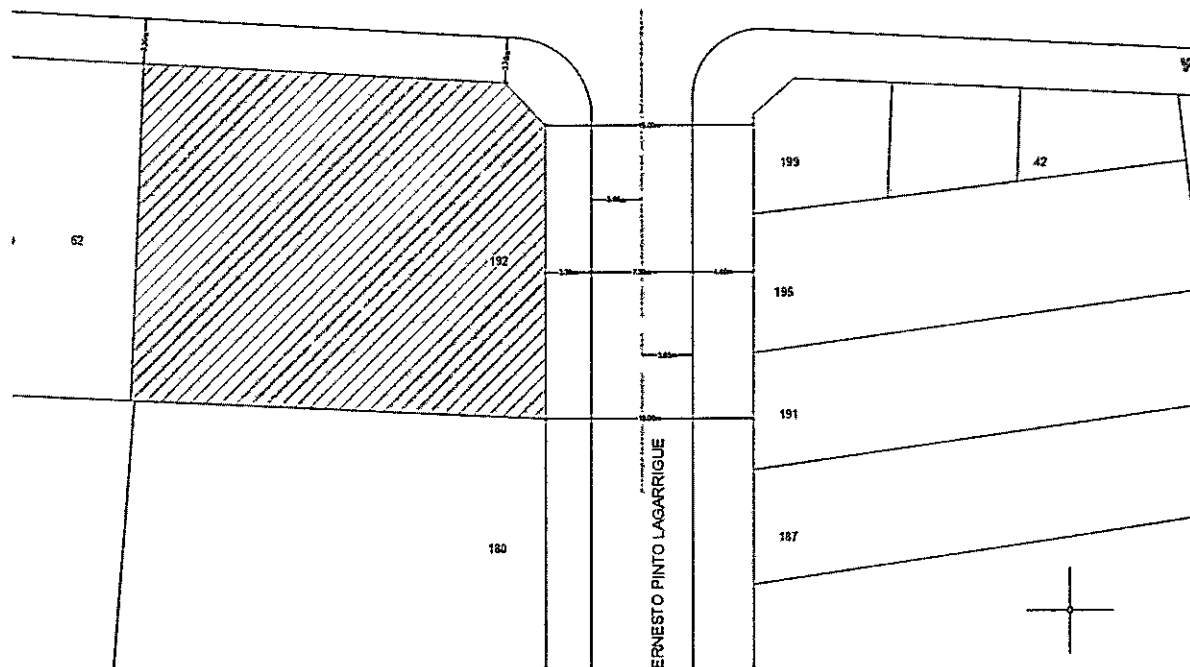
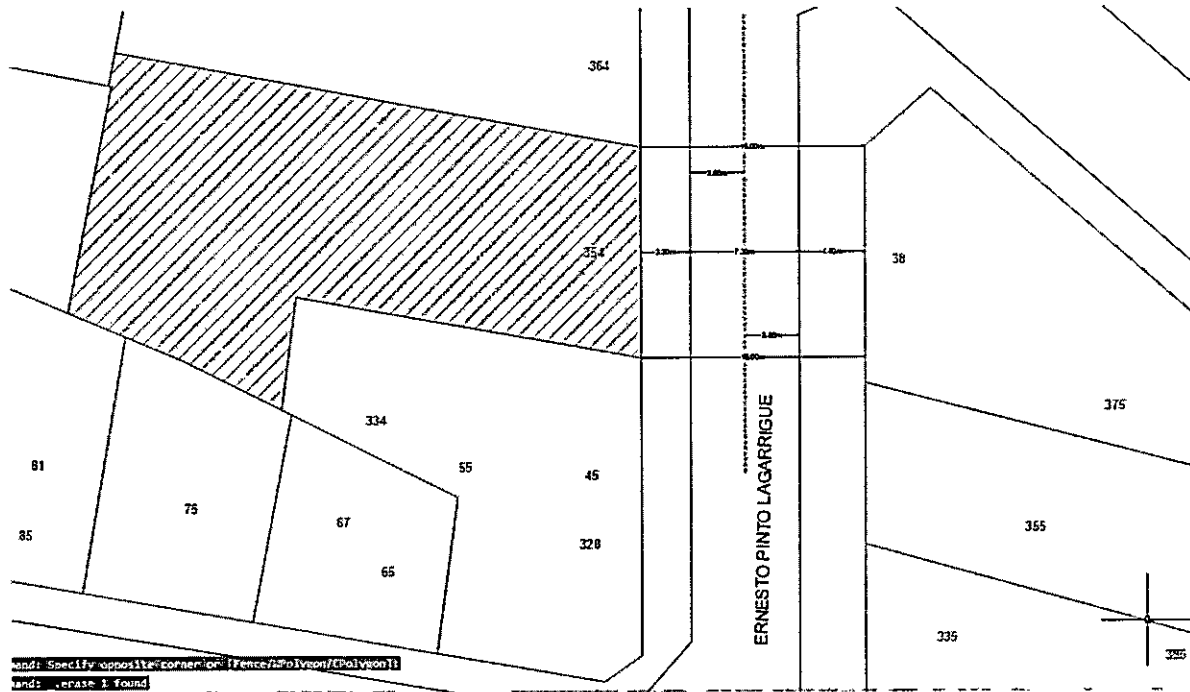

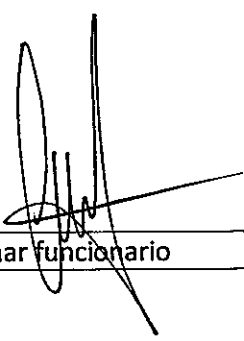

Firmar funcionario	Firma jefe directo	Jefe departamento
--------------------	--------------------	-------------------



Firma Director
